



Umgebungskarte 1 : 50 000

UK50-1 Naturpark Bayerische Rhön

mit Bad Kissingen, Hammelburg, Bad Neustadt a.d.Saale,
Bad Brückenau, Mellrichstadt, Bischofsheim i.d.Rhön

Ausgabe 2024

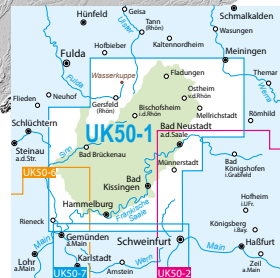
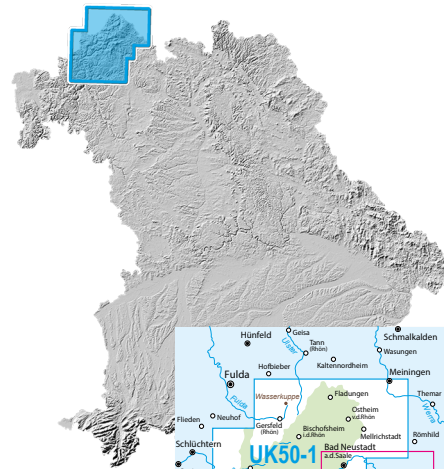

UK50 für ganz Bayern



Blattschnitt der UK50-1 im BayernAtlas

UK50-1
ISBN 978-3-98776-070-9
Preis 9,90€

Das Kartenbild der UK50-1 präsentiert den gesamten Naturpark Bayerische Rhön. Die Rhön wird gerne als ‚Das Land der offenen Fernen‘ bezeichnet. Ihre erstklassige Kulturlandschaft ist ein von der UNESCO anerkanntes Biosphärenreservat, welches sich über die Bundesländer Bayern, Hessen und Thüringen erstreckt.

Radler können auf dem 260km langen Fernweg ‚Vom Main zur Rhön‘ den Naturpark umrunden und erkunden. Ein besonderes Erlebnis ist der 26km lange Abschnitt des Rhön-Sinntal-Radwegs auf dem ‚Rhönexpress Bahn-Radweg‘ von Zeitlofs nach Wildflecken auf einer ehemaligen Bahntrasse. Die Wege der Landkreise und Gemeinden in der Region bieten attraktive Routen für entspannte oder sportlich herausfordernde Tages Touren. MTB-Fans können sich auf den neuen und extra für Biker angelegten Flowtrail Kreuzberg Wegen austoben. Zudem bietet der Fun Park Four Seasons bei Bischofsheim in der Rhön optimale Bike- und Skateanlagen.

Ein Netz von Premium-Wanderwegen und Wanderhütten erschließt das Gebiet für Wanderer. Den Aussichtsturm Schwarzes Moor im Naturschutzgebiet erreicht man bei einer Tageswanderung über einen der beschilderten Wege des Rhönklubs. Den höchsten Berg der Rhön und Geburtsstätte des Segelflugs – die Wasserkuppe – ist über mehrere gut ausgebaute Wanderwege erreichbar. Zum Kreuzberg, dem bekanntesten bayerischen Rhöngipfel und Wallfahrtsziel, gelangt man beispielsweise über den Jakobsweg.

Wer mit der Familie das Freilandmuseum Fladungen besucht kann dies mit einer Fahrt im historischen Rhönzüge verbinden. Erholung und Ruhe hat man beim Kuren in einem der berühmten Bäder der Rhön wie der KissSalis Therme in Bad Kissingen und dem Kurhaus Bad Bocklet.



Ausschnitt aus UK50-1 Naturpark Bayerische Rhön



Mehr zu UK50